

## Treiber-Installation für das HB627(bzw. HB628)-Modul unter Win7 x86(x64)

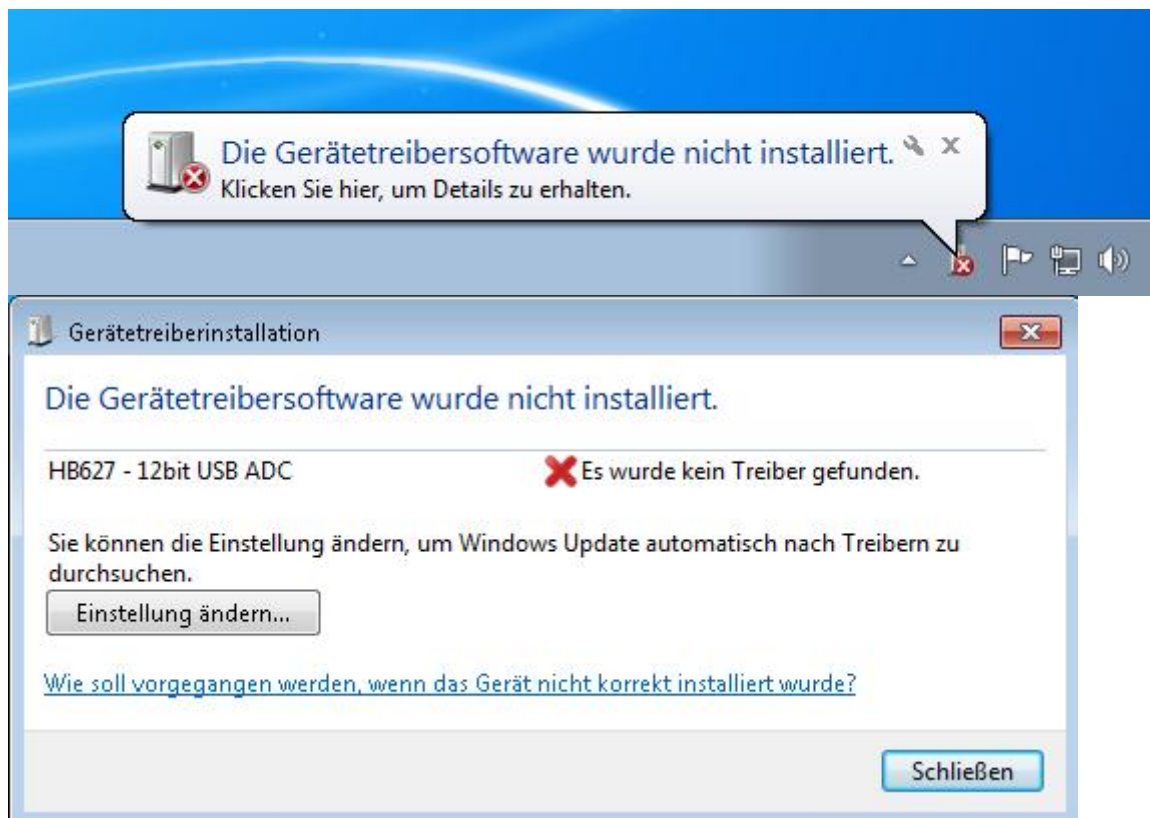

Schritt N1: Das Gerät wird zum Computer angeschlossen.

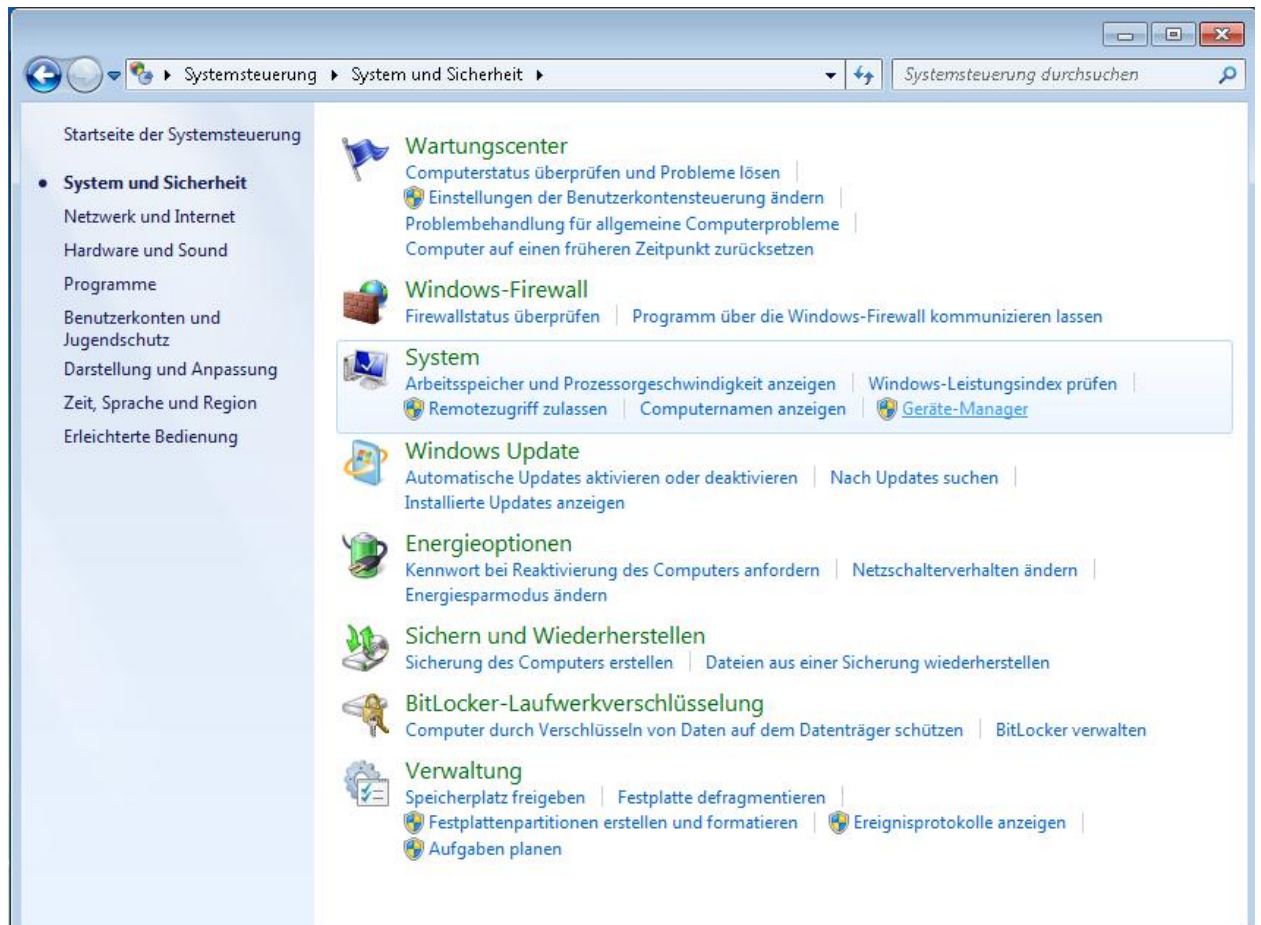

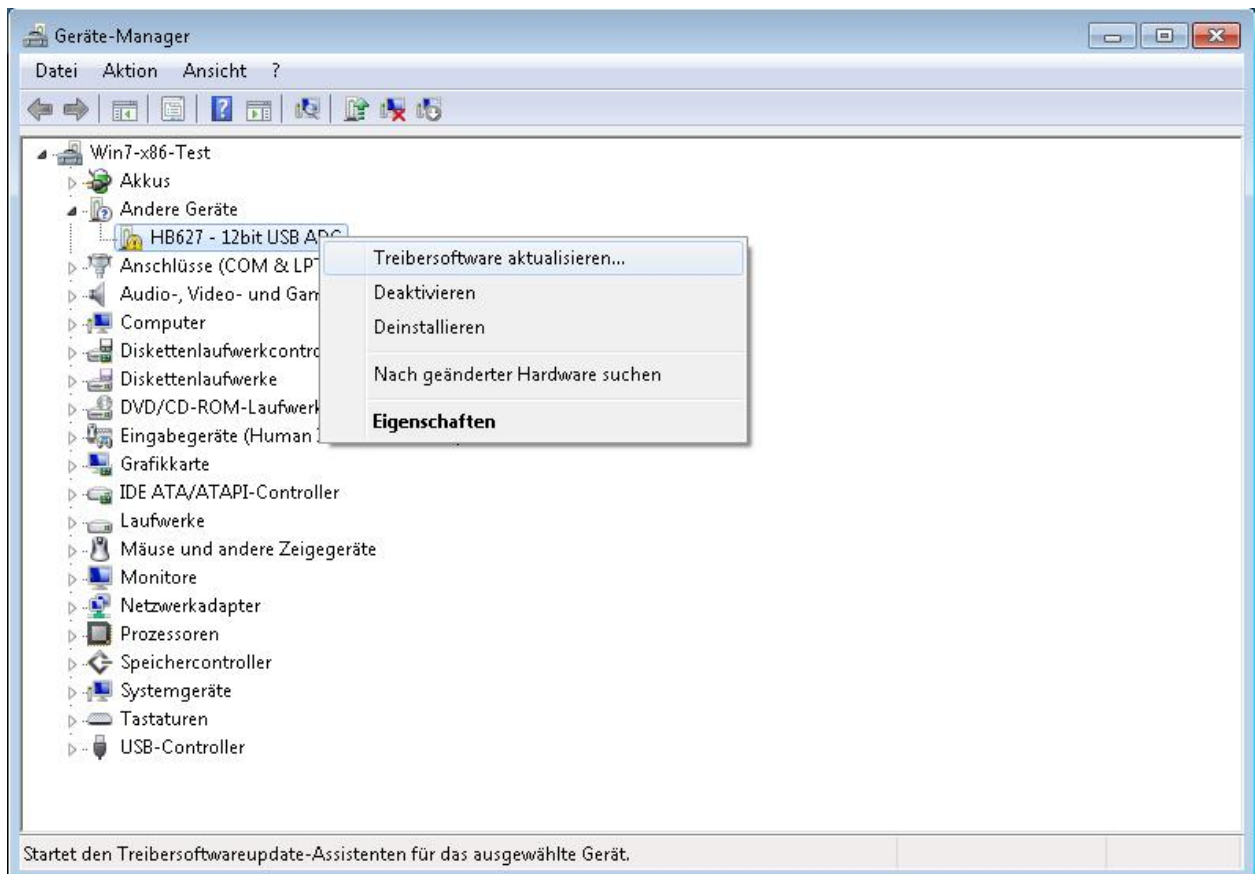

Schritt N2: Der Gerätemanager wird geöffnet und mit der rechten Maustaste wird der Menüpunkt „Treibersoftware aktualisieren...“ am „HB627“-Geräte-Eintrag ausgewählt.

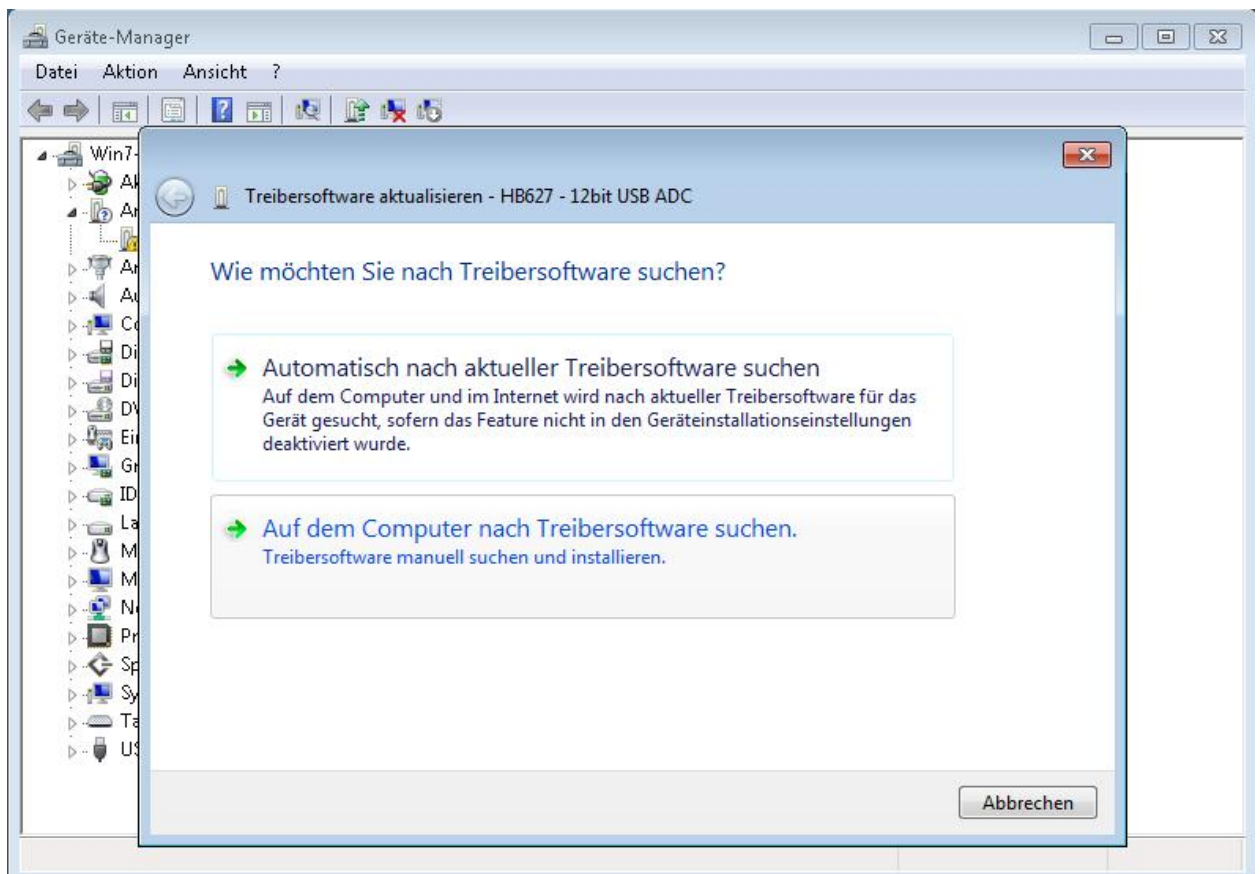

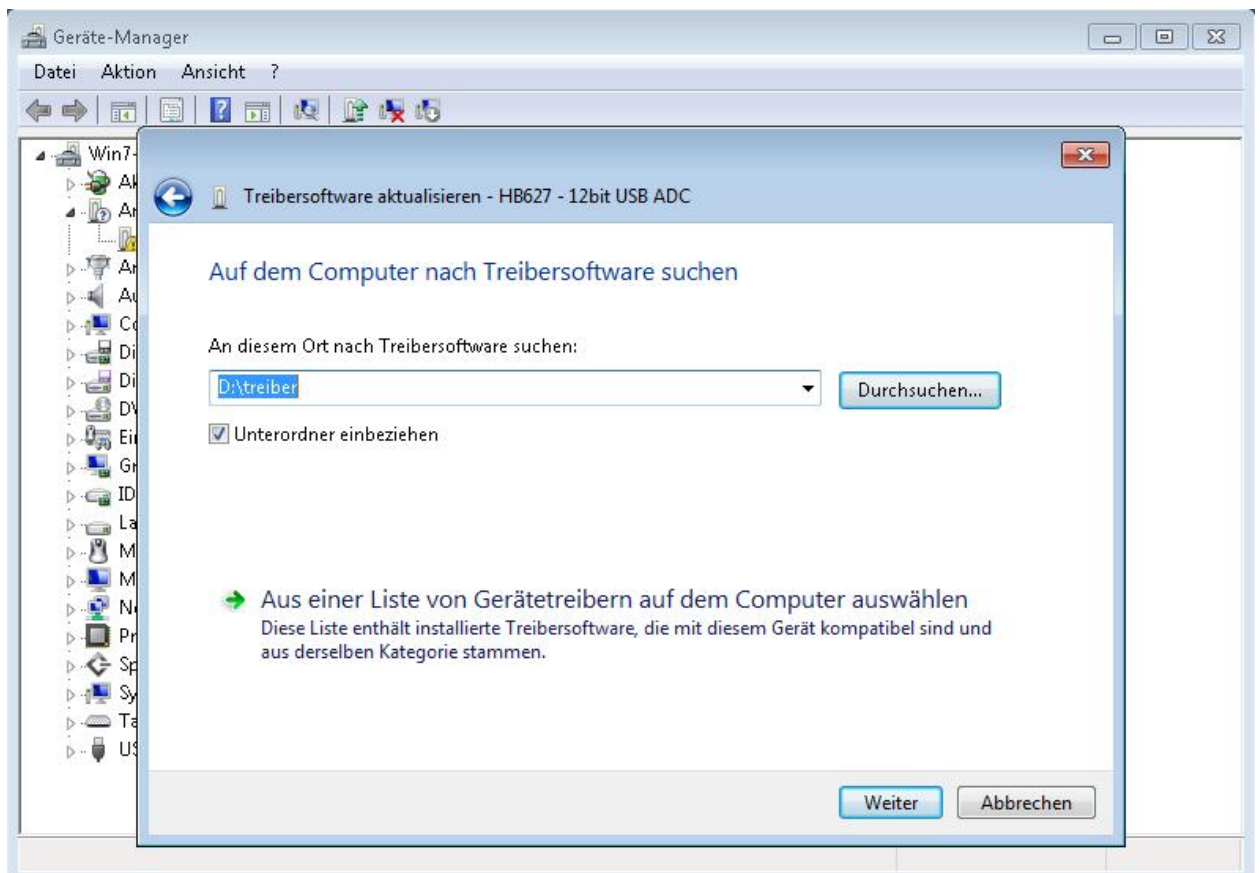
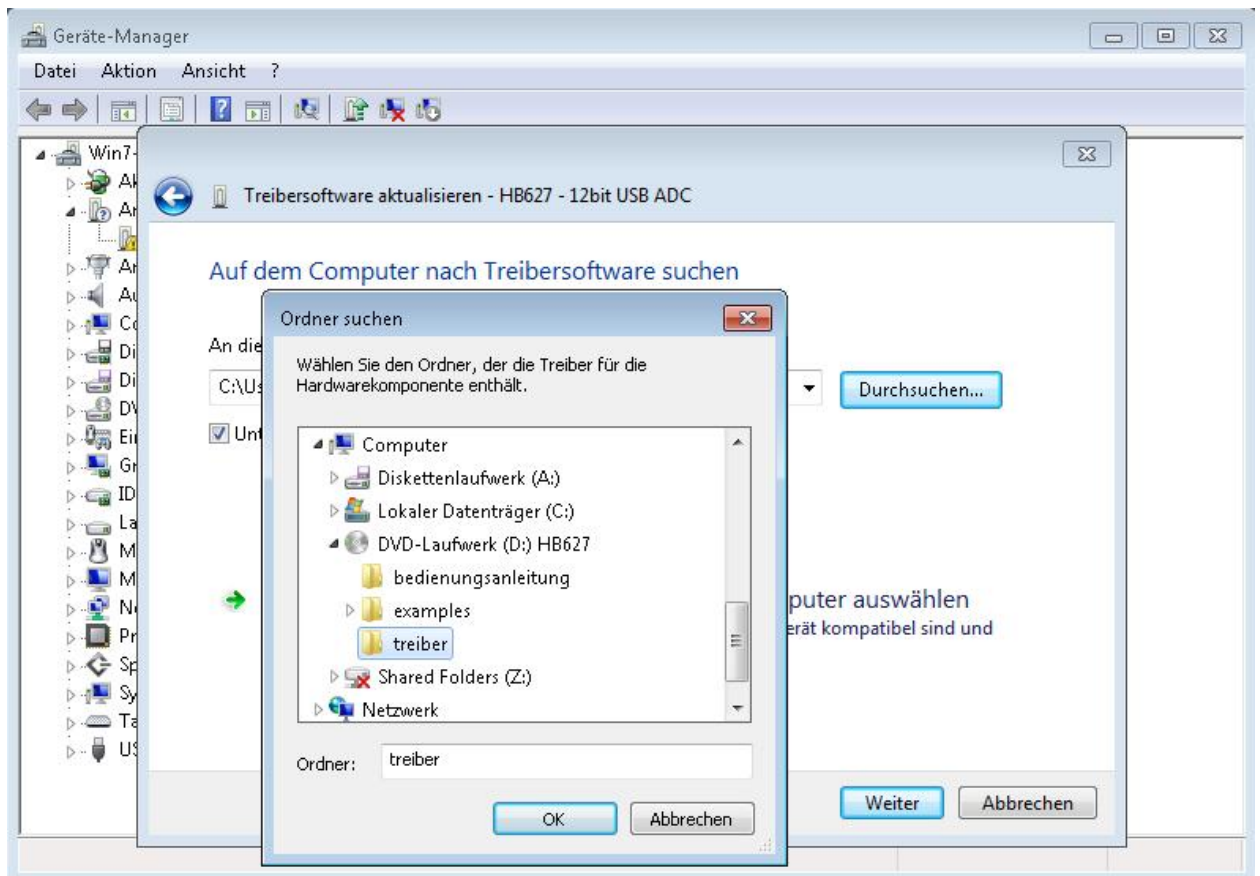

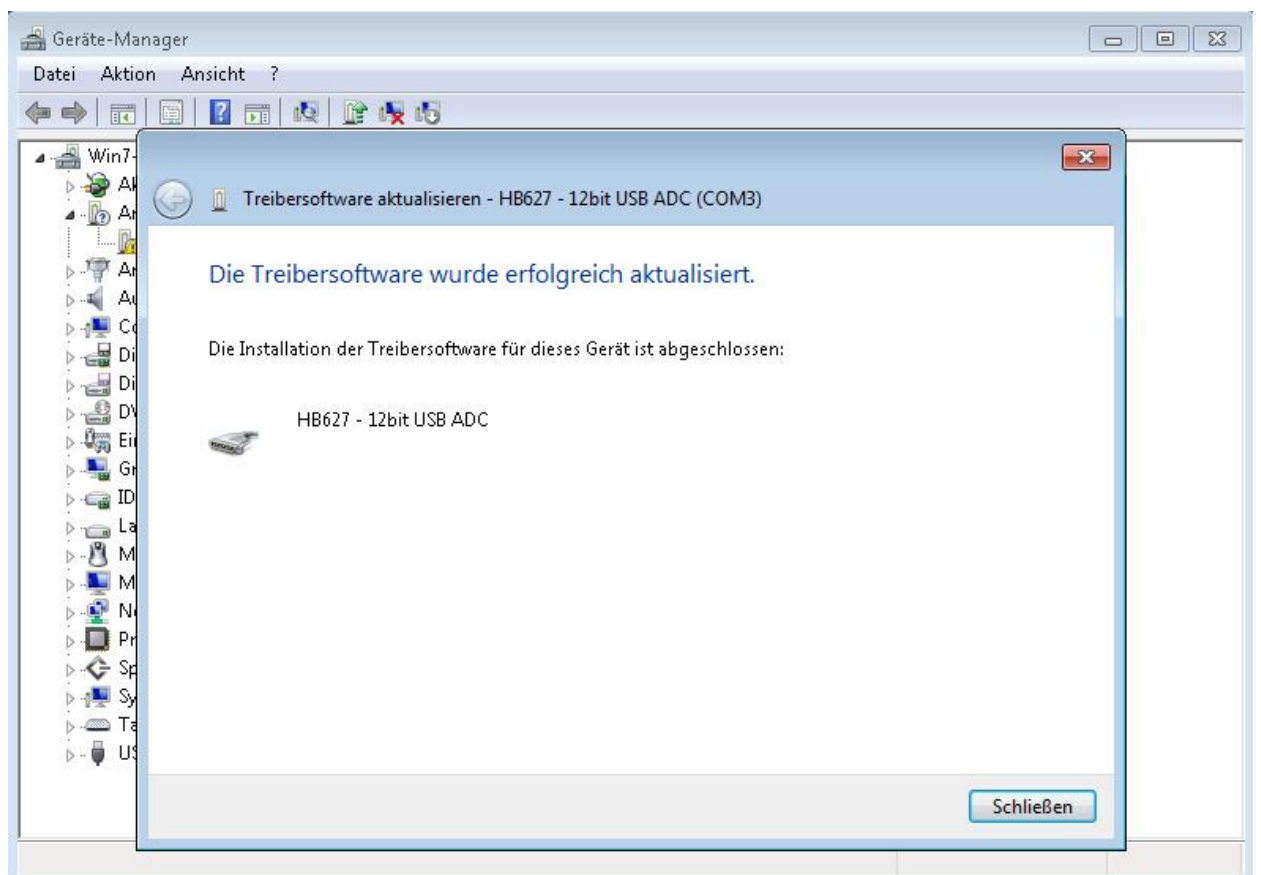
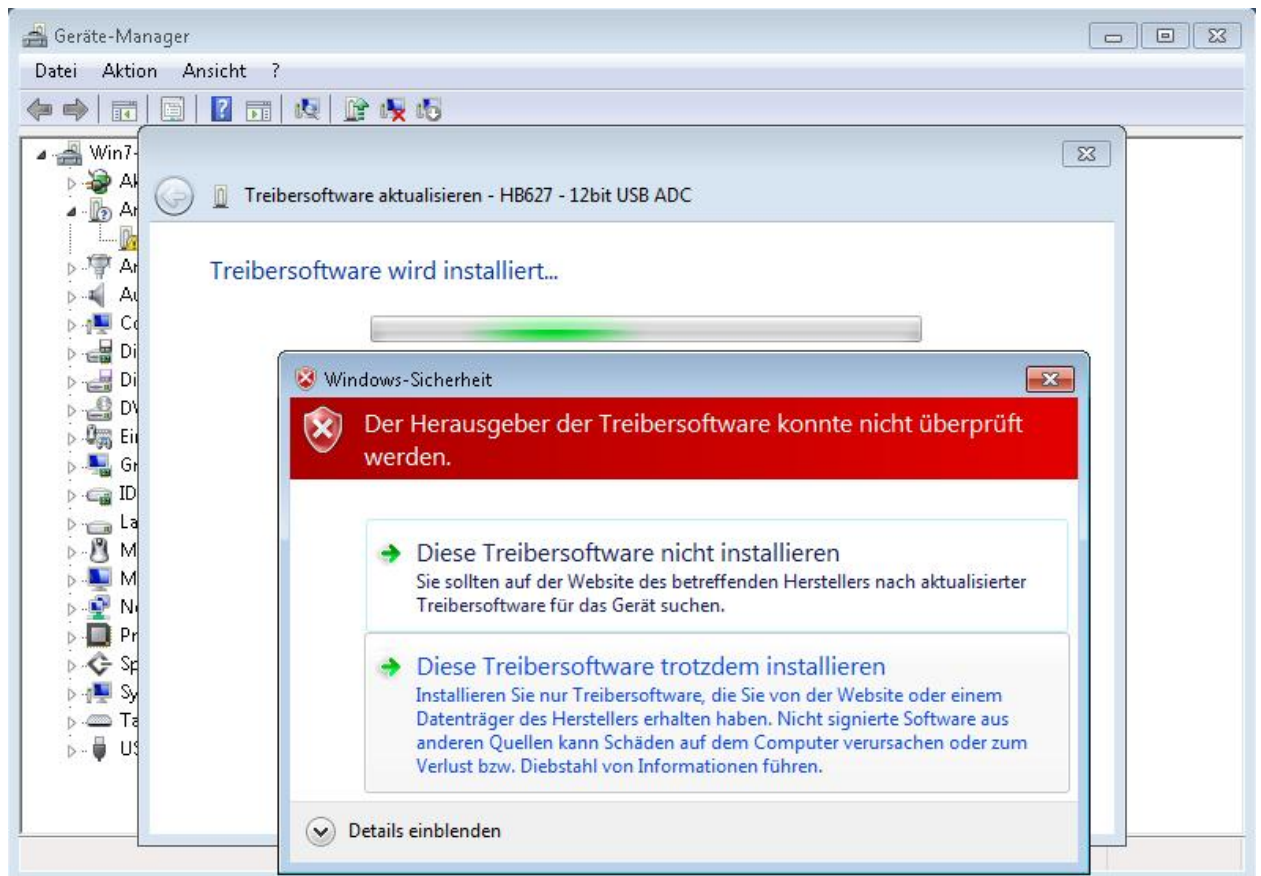

Schritt N3: Der Ort des Treibers wird ausgewählt und bestätigt. Der Treiber wird installiert.



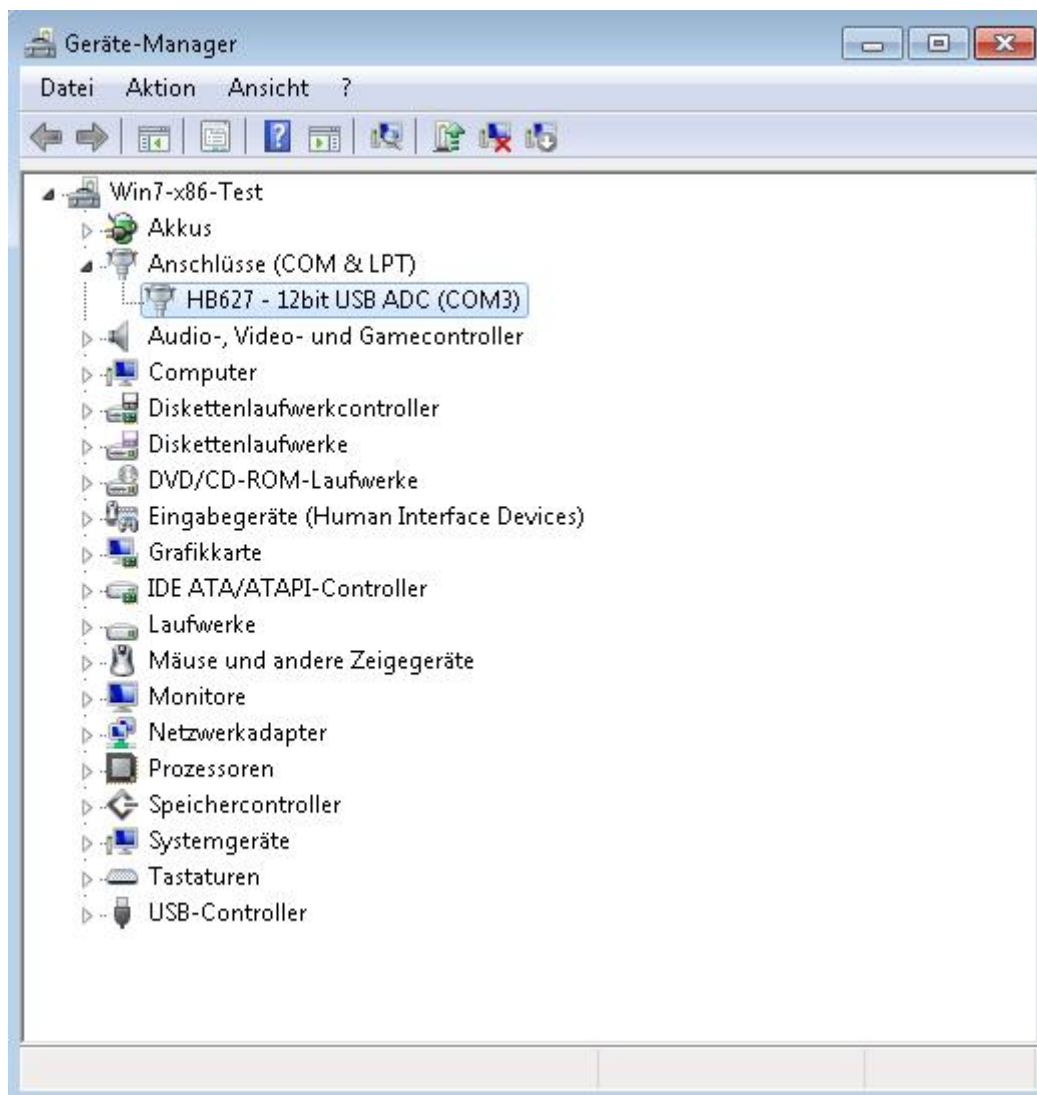

Schritt N4: Die COM-Port-Nummer merken und... fertig!